بالصور... إتلاف أسلحة حزب العمال الكردستاني في السليمانية

أتلف حزب العمال الكردستاني، اليوم الجمعة، في كهف "جاسنه" بمدينة السليمانية، دفعة من أسلحته ضمن أولى خطوات نزع السلاح.
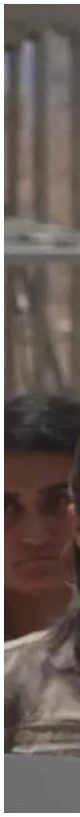
وأدناه صور حصلت "المطلع" عليها توثّق لحظات إحراق وتدمير الأسلحة :